

# La hoja del Municipio de Haría

## Curso gratuito de poda e injerto

La Asociación de Amigos del Vino y el Queso de Lanzarote, en colaboración con la Concejalía de Agricultura del Ayuntamiento de Haría, organiza un curso gratuito de poda e injerto que se impartirá, en una sola jornada, el sábado, 17 de enero, a las 9:00 horas, en la finca de Doña Siona Barrios. El curso será impartido por Alberto González Plasencia, ingeniero agrícola y enólogo.

Las personas interesadas en la realización del curso no tendrán que inscribirse previamente, sino presentarse directamente el día de la impartición del mismo en la finca, o estar a las 8:45 horas en el Centro Democrático de Máguez, desde donde se les indicará cómo llegar al lugar.

## Nuevo horario del taller de manualidades

La Concejalía de Cultura reorganiza el horario del taller de manualidades para adaptarlo a la nueva disponibilidad de la monitora. A partir de ahora las clases se impartirán en las siguientes localidades, según los días y horarios que se especifican a continuación:

- Órzola: Los lunes, de 16:00 a 18:00 horas, en los salones del Centro Sociocultural Caletón.
- Haría: Los lunes, de 18:30 a 20:30 horas en el Taller de Artesanía.
- Mala: Los viernes, de 16:00 a 18:00 horas, en los salones de la Sociedad Renacimiento.

Aquellas personas que deseen inscribirse o solicitar información sobre el taller de manualidades o cualquier otra actividad que se desarrolle desde la Concejalía pueden hacerlo pasando por el Departamento de Cultura, de lunes a viernes de 8:00 a 15:00 horas, o llamando a los teléfonos 928 835 009 y 928 835 300.

## Los viticultores y bodegueros pueden solicitar ayudas adicionales al POSEI correspondiente a las campañas 2009, 2010 y 2012

La Concejalía de Agricultura del Ayuntamiento de Haría informa a los viticultores y bodegueros del municipio que el Gobierno de Canarias ha establecido ayudas adicionales que complementen la financiación comunitaria del POSEI correspondiente a las campañas 2009, 2010 y 2012. Las ayudas se pueden solicitar hasta el jueves, 22 de enero, en la sede del Consejo Regulador de la Denominación de Origen Vinos de Lanzarote, en San Bartolomé.

Los viticultores que solicitaron la subvención de la ayuda por hectárea para el mantenimiento de las viñas para la campaña del 2013 pueden también solicitar la ayuda adicional del Gobierno de Canarias, tal y como se recoge en las bases publicadas en el BOC nº 250, de 26 de diciembre de 2014.

Para cualquier aclaración al respecto pueden ponerse en contacto con el Departamento de Agricultura del Consistorio norteño, llamando al 928 835 251 y 928 836 007, o con el Consejo Regulador de la Denominación de Origen Vinos de Lanzarote, llamando al 928 521 048 y 928 521 313.



## La 'V Carrera Popular de Tabayesco' se celebrará el 25 de enero

El Ayuntamiento de Haría y la Comisión de Fiestas organizan la quinta edición de la 'Carrera Popular de Tabayesco', que se celebrará el domingo, 25 de enero, con motivo de la Festividad de Nuestra Señora de la Candelaria.

Al igual que en ediciones anteriores, la prueba para mayores de 14 años tendrá un recorrido de 6 kilómetros y un desnivel del 4,4%. Los corredores deberán tomar la salida a las 10:00 horas en las proximidades del Centro Sociocultural de Tabayesco para ascender por un camino de asfalto hasta la zona del Chafariz, descendiendo a continuación por un camino de tierra hasta la línea de meta situada en el Centro Sociocultural.

Los menores de 14 años también podrán participar en una prueba deportiva que se celebrará a las 10:05 horas y tendrá un recorrido de 500 metros.

Las personas interesadas en participar en la 'V Ca-

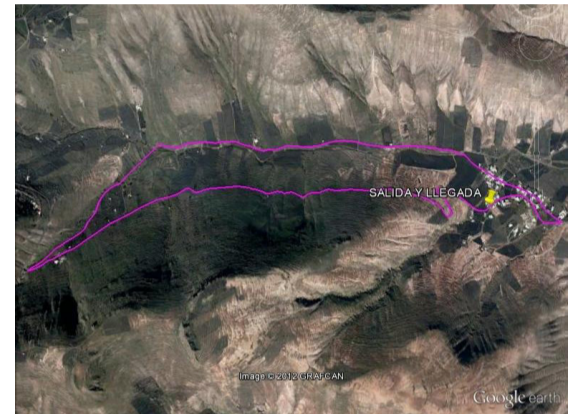

rretera Popular de Tabayesco' podrán inscribirse y recoger el dorsal el mismo día de la prueba, desde las 8:30 a las 9:45 horas, en el Centro Sociocultural del pueblo.

## Juventud reanuda las caminatas de los miércoles

El Ayuntamiento de Haría, a través de la Concejalía de Juventud, continúa desarrollando la actividad de senderismo los miércoles, de 17:00 a 18:30 horas, por el norte de la Isla. Este miércoles, 21 de enero, la salida se realizará desde la Plaza de Haría.

Las caminatas presentan un grado de dificultad bajo, por lo que están recomendadas para todos los grupos de edad, siempre y cuando los menores de 13 años vayan acompañados por un adulto.

Se recomienda a los participantes llevar calzado y ropa adecuada para la práctica del senderismo, agua y protegerse adecuadamente la piel de la radiación solar.



El recorrido varía todas las semanas, así como el lugar de encuentro, por lo que las personas interesadas en participar en esta

interesante iniciativa deberán consultar semanalmente el itinerario en la página web [www.juventud-haria.com](http://www.juventud-haria.com).

## Abierto el plazo para la inscripción de las carrozas en el Coso del Carnaval

La Concejalía de Festejos del Ayuntamiento de Haría, informa a los carroceros de la Isla que deseen participar en el Coso del Carnaval de Haría, a celebrar el 28 de febrero, que se encuentra abierto el plazo para formalizar la inscripción correspondiente.

Las solicitudes deberán presentarse, antes del 13 de febrero, en el Registro General del Ayuntamiento, debiendo ir acompañadas de un boceto de la carroza, donde se especifique el nombre de la alegoría y los componentes, el seguro del vehículo y el carné de conducir de la persona encargada de manejar la carroza.

La concejala de Festejos anima a los carroceros a seguir aportando con su participación la alegría y el colorido al Coso del Carnaval de Haría y se muestra convencida de que este evento volverá a ser un éxito de participación.



Los viticultores y bodegueros pueden solicitar ayudas adicionales al POSEI correspondiente a las campañas 2009, 2010 y 2012

TIRADA  
SEMANAL  
2.000  
ejemplares

La hoja  
del Municipio  
de Haría

Depósito Legal: 638/99

## Fiestas de Nuestra Señora de La Candelaria - Tabayesco 2015

### Domingo, 18 de enero:

18:00 h.- Sorteo y comienzo del Campeonato de Ronda.  
19:00 h.- Sorteo y comienzo del Campeonato de Truco.

### Viernes, 23 de enero:

18:00 h.- Sorteo y comienzo del Campeonato de Cinquillo.  
20:00 h.- Sorteo y comienzo del Campeonato Masculino de Bolas.

### Sábado, 24 de enero:

18:00 h.- Sorteo y comienzo del Campeonato Femenino de Bolas.  
19:30 h.- Sorteo y comienzo del Campeonato de Envite.

### Domingo, 25 de enero:

10:00 h.- 'V Carrera Popular de Tabayesco'. La inscripción se realizará de 8:30 a 9:45 horas, en el Centro Sociocultural.  
10:00 h.- Salida de peregrinos desde la Plaza de la Constitución de Haría (frente al Ayuntamiento).  
12:30 h.- Misa y procesión por las calles del pueblo.  
14:00 h.- Fiesta canaria amenizada por una parranda y degustación de productos típicos.  
16:30 h.- Concurso de Repostería.  
17:00 h.- Bingo Sorpresa.

## Reunión con los vecinos de Guinate

La Concejalía de Festejos convoca a los vecinos del pueblo de Guinate a una reunión de trabajo que tendrá lugar el viernes, 16 de enero, a las 20:00 horas, en los salones del Teleclub, al objeto de confeccionar el programa de actos de las Fiestas de Nuestra Señora de Lourdes.

## Se convoca a la directiva de la Asociación Palmeral del Norte

La presidenta de la Asociación de la Tercera Edad Palmeral del Norte, Dolores Umpiérrez, convoca los miembros de la directiva a una reunión de trabajo el martes, 20 de enero, a las 11:00 horas, en el Centro de la Tercera Edad de Haría.

## La Asociación Palmeral del Norte abre el plazo para el cobro de la cuota anual

La Asociación de la Tercera Edad Palmeral del Norte comunica a sus socios que entre el 19 de enero y el 2 de marzo deberán abonar la cuota correspondiente al año 2015, en el Centro de la Tercera Edad. Aquellas personas que no realicen el pago en el período establecido dejarán de disfrutar de las ventajas y descuentos que les corresponden por ser socios.

## ¿A quién pertenece la Cueva de Los Verdes? En espera de la resolución

### Capítulo X

Por Jesús Perdomo Ramírez

El Cabildo de Lanzarote organiza dos charlas informativas sobre la situación de los Centros Turísticos, la primera semana del mes de septiembre de 2013, en las localidades de Punta Mujeres y Haría.

La Corporación insular tasa la obra civil realizada en la Cueva de Los Verdes en 2,6 millones de euros, cantidad que el Ayuntamiento de Haría estaría dispuesto a pagar para que la Cueva pase a formar parte del patrimonio municipal.

En el debate sobre el estado de la Isla, celebrado el 22 de octubre de 2013, el presidente del Cabildo no puede aprobar cuatro resoluciones elaboradas por su partido al quedarse en minoría. Una de las resoluciones presentadas tenía como objetivo reformular el pago del canon

que se le abona al Consistorio norteño por la explotación de los Jameos del Agua, Mirador del Río y Cueva de Los Verdes por parte de la primera Institución.

Por su parte, el Ayuntamiento de Haría organiza una charla coloquio sobre 'La realidad jurídica de la Cueva y los Jameos', donde intervienen expertos en la materia, el 31 de octubre de 2013.

## El Mirador de Guatifay

Por Gregorio Barreto Viñoly



## De las labores de la mujer del entorno en la antigüedad

La mujer ha tenido un papel muy importante en la sociedad; no en vano, la mitad de la población aproximadamente era y es femenina, y la otra mitad masculina.

Creo que hay que empezar por la antigüedad más remota de que se tiene algún conocimiento o noción, y si nos lanzamos a la época de los guanches, digamos que entonces la población lanzaroteña tenía establecida una sociedad matriarcal e, incluso, concretamente en Lanzarote, existió la poliandria, situación hogareña en que una mujer no estaba sujeta a atarse casándose o uniéndose con un solo hombre, ya que podía elegir hasta tres y cuatro. Luego esta sociedad trajo el considerado obligado sacrificio de una gran parte de las niñas, y de algunos niños, ya que se estaba en la idea de que no se multiplicara la población, y por ello esta fue una medida que fue adoptada al fin, evitando que se elevara mucho la población de la Isla.

Pero puede decirse que la mujer ha mandado más que el hombre en los hogares lanzaroteños y ello hasta hace poco, e incluso cabe hasta nuestros días, y es que la mujer ha sido

considerada como persona mucho más administradora que el hombre.

Pero también hay que destacar que es bueno que se tomen referencias de la evolución de los quehaceres de la mujer en la sociedad en que vivimos, aunque sin embargo la mujer no podía obrar por su cuenta en cuestiones de papeleo y documentación legal, ya que era necesaria la firma o la autorización del marido, conocida por la autorización o licencia marital, para hacer alguna operación de venta o compromiso cualquiera respecto de sus bienes, incluso los bienes heredados o propios.

También hay que tener en cuenta que la mujer de antes no tenía derecho al voto, y eso en todo el mundo, y respecto a España, digamos que tampoco podían votar las mujeres hasta que en el año de 1931 se fructificó este derecho al voto, habiendo jugado un papel importante la política Gloria Campoamor, aparte de otros reivindicadores que se empeñaron en su consecución y que al fin se logró.

Pero la mujer ha tenido que trabajar y luchar mucho a lo

largo de los años, y vaya que han llevado de siempre las labores de la casa, en unos hogares que normalmente estaban compuestos de una familia numerosa con la pareja y un número de hijos con una media por encima de los seis, aparte de los abuelos y algunos tíos.

Nuestras mujeres antiguas trabajaban de peones desde siempre, y tenían que levantarse muy temprano, porque era norma para ir al campo, y algunas de ellas sufrieron acosos de los amos o dueños, que eran unos caciques, hasta el punto de que a veces aparecían algunos embarazos, con sus criaturas consecuentes.

Menos mal que los niños desde pequeños, con 8 a 10 años, estaban concienciados, y ya ayudaban a los menesteres de los hermanos menores, a ponerles los pañales, darles el biberón, vestirlos y ayudar a la madre en lo que pudieran ser útiles.

Ante trabajos que necesitaran fuerzas, a nivel de la casa, eran los hombres los que los hacían, por su constitución física más fuerte, y los demás se los compartían, siendo el hombre el que traía el dinero a la casa, producto de su jornal.